

圣诞妆前来点小“芯”机，20分钟颜值UP专宠你

作者: Cherry 2019-12-24 17:13 来源: 未知

文章摘要

不光只在圣诞节，只要你想要，法 LPG®365 天，天天实力宠爱你快向时尚健康设计师许下心愿吧让你自然变美的愿望不会落空除了女士，男士也可以用哦！



Christmas

颜值 P.K 是仙女们的日常，放在圣诞节就更显激烈了，雪花妆、麋鹿妆、泪滴妆、人鱼妆等等，数得上名号的妆容终于苦等到了亮相的机会，想要一登场就惊艳四座?得先有一张易上妆的脸，今天，就与大家分享来自明星化妆师们（划重点）的易上妆小“芯”机

Clarify the situation with your skin tone!



endermologie®



endermologie®

始于颜值

美自面部开始，法国 LPG®可达成 1000 多种肌肤唤醒，带给你想要圣诞惊喜！

排水排浊

endermologie® face UP 颜值的小“芯”机

Christmas 2019



派对前，你需要排出面部多余水分，在镜头前才不会显得的臃肿，整体看起来更健康

法国 LPG@ergolift，依据面部肌肤的特定结构，以固定频次和力度作用于肌肤，排出多余水分和浊物，纾解肌肤日常疲惫

LET'S START NOW

#FightForNaturalBeauty



endermologie®

眼周暗沉及泡泡眼

CERNES(COULEUR)
DARK

每次15分钟护理
眼周暗沉及泡泡眼减少
-19%

试验者：

60岁欧洲女性
使用12次护理后

使用前：EYE CIRCLE&PUFF循环不良型眼周暗沉，眼下有多余水分无法排出



使用前



使用后

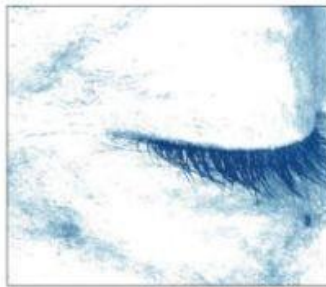

使用前

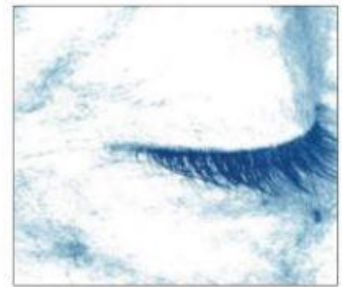

使用后

紧实提拉

endermologie® face UP 颜值的小“芯”机

Christmas 2019



IMR动力轴棋盘驱动科技

排出多余水分后，需要让因膨胀而变得松垮的肌肤，逆转回到紧实提拉的状态

法国 LPG@ergolift 能够通过负气压连续吸取、高频率拍打，焕活细胞，缩小肌肤细胞之间的空隙，实现下颌线轮廓打造，塑造 V 型小脸。



面部轮廓

OVALE

每次15分钟护理
下巴轮廓线提升
X5%

试验者：

60岁欧洲女性
使用12次护理后

使用前：JAW LINE下巴线较圆润



使用前



使用后



使用前



使用后

VISIBLE RESULTS 可见的临床效果

Double chin 双下巴

Woman, 36 years old 36岁欧洲女性

Before 使用前

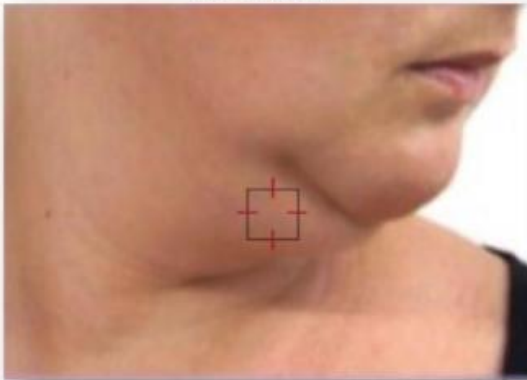

After 8 sessions 8次操作后



充盈丰润

endermologie® face UP 颜值的小“芯”机

Christmas 2019



如果双颊凹陷或内塌，化妆技艺再高也无法到达理想的妆容，此时需要唤醒你肌肤的自身力量

法国 LPG@ergolift 能够增加自体胶原蛋白、透明质酸、弹性蛋白等肌肤有益物质的生成，充盈丰润面部凹陷处，让面颊轮廓的改变来的自然没有负担，没有附加伤害和疼感，上妆更加细腻服帖



endermologie®



LPG®面部疗程效果



使用前 before



6次操作后 6 SESSIONS AFTER

endermologie

亮泽有光

endermologie® face UP 颜值的小“芯”机

Christmas 2019



遇见肌肤沉暗无光，只能通过厚涂粉底？万一浮粉脱妆呢？你需要打好肌底保卫战

这个时候法国 LPG@ergolift 能够助你一臂之力，温和卸除角质，双倍亮泽肌肤，并非白的夸张，而是在自有肌肤的色泽上自带高光，略涂薄粉同样光彩照人。



焕颜提亮

COMPLEXION
RADIANCE

每次25分钟护理
面部提亮

+ 98%

试验者：

36岁欧洲女性
使用12次护理后

使用前：面部肤色不匀，晦暗

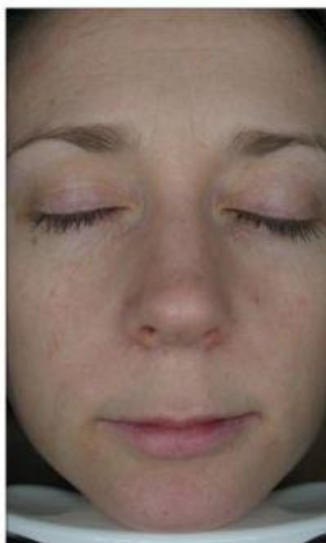

使用前



使用后

抚平纹路

endermologie® face UP 颜值的小“芯”机

Christmas 2019

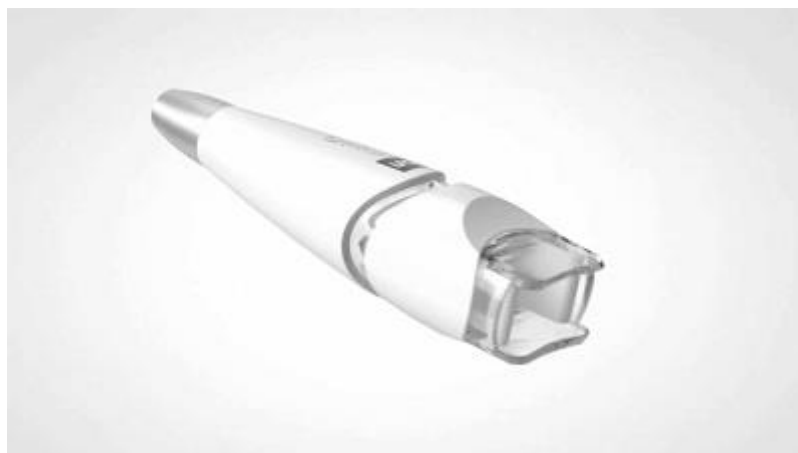

皱纹处往往容易卡粉，精心准备的面部妆容可能会毁于一旦，因此再小的细节，理想妆容都不可忽视

如果有了法国 LPG®，你就不用太担心，ergolift 操作头装载一个微型电动机（MPF 技术）能够定向针对特定区域加强作用，充盈饱满的肌肤，自然填补了岁月留下的痕迹，让你躺着就可以变美变年轻。

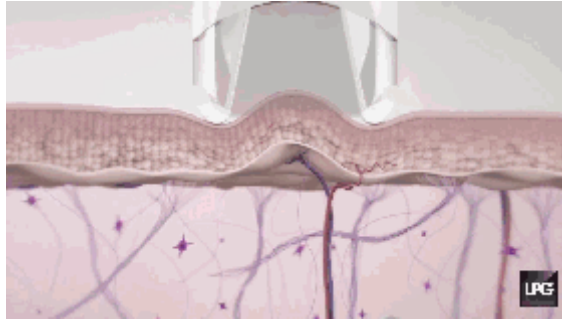

法令纹与木偶纹

BOCHHE

NASOLABIAL FOLD,
SOLCO

每次15分钟护理

减少法令纹与嘴角木偶纹

-17%

试验者：

60岁欧洲女性
使用12次护理后

使用前：MOUTH AREA嘴角较深静态的木偶纹与法令纹



使用前



使用后

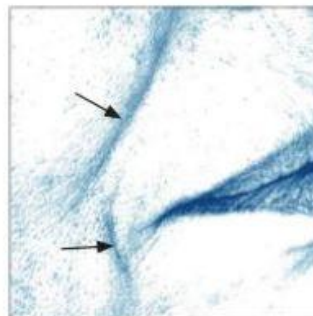

使用前

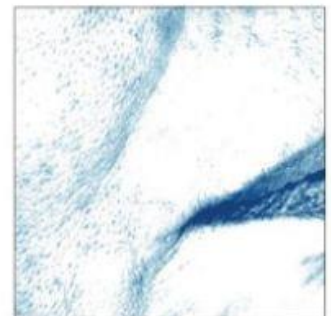

使用后

电眼魅唇

endermologie® face UP 颜值的小“芯”机

Christmas 2019



妆容的焦点往往集中在眼睛和嘴唇，这里的护理更显重要，此刻熊猫眼、干瘪唇统一都得关进小黑屋

法国 LPG@ergolift 的 lift10 操作头，为眼唇部定制而设计，呵护脆弱易敏的眼唇肌肤，让双眼明亮有神，双唇性感饱满。

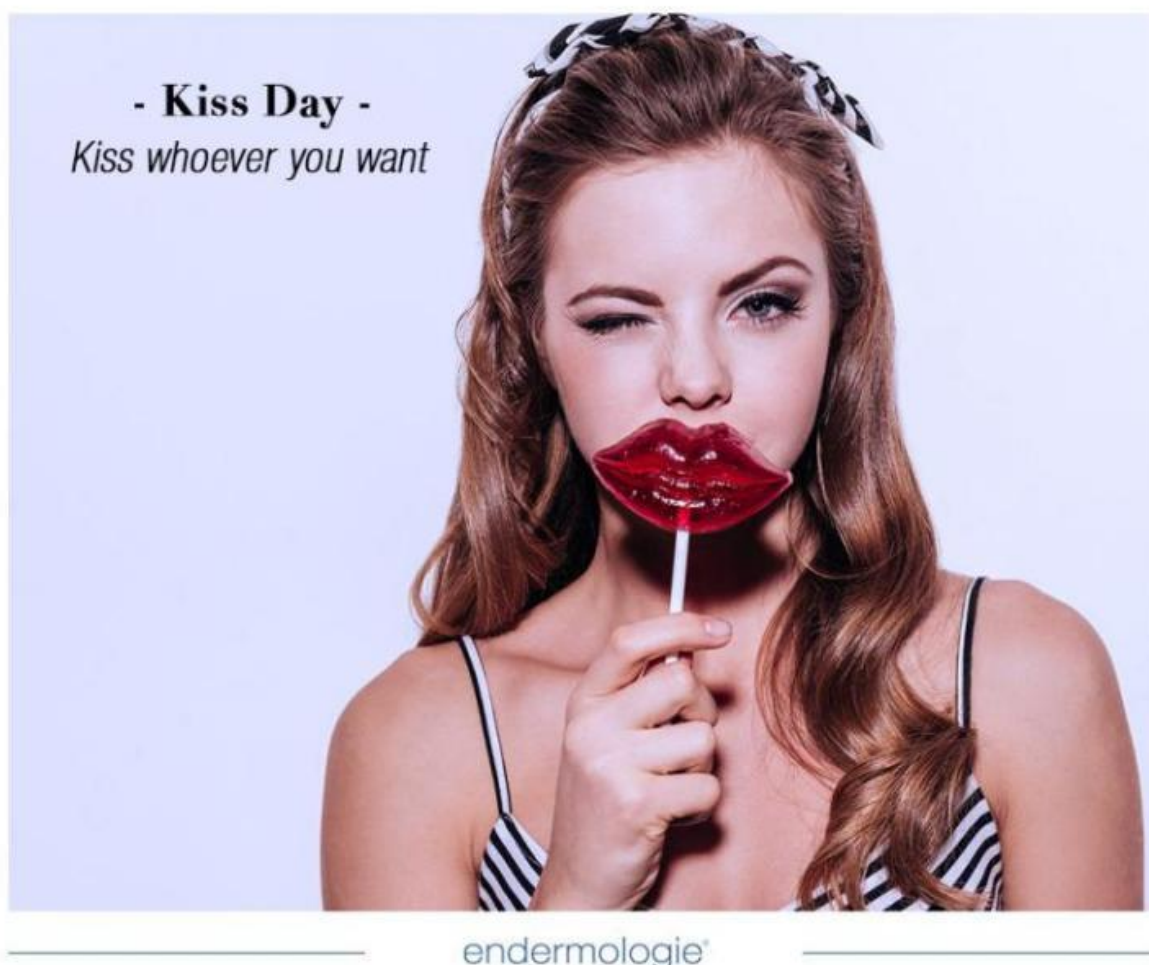

眼部周围

TOTAL
REGARD

RIDES, WRINKLES, RUGHE

每次25分钟护理

眼周皱纹减少

17%

试验者：

60岁欧洲女性

使用12次护理后

使用前：TOTAL EYE眼周皱纹，眼下较深的纹路



使用前



使用后



使用前

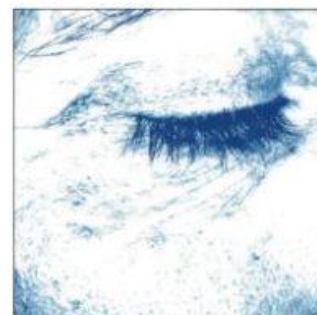

使用后



不光只在圣诞节，只要你想要，法 LPG@365 天，天天实力宠爱你快向时尚健康设计师许下心愿吧让你自然变美的愿望不会落空除了女士，男士也可以用哦！



endermologie®

LPG
endermologie
**fight
for natural
beauty**

法国时尚健康设计师 成就自然美力

110多个国家及地区合作
 法国超过1200万女性使用LPG®
 每天有30万男女受益于LPG®的疗程
 全球75000名从业人员
 每年培训5000多名从业人员
 在法国每4家美容院就有一家拥有LPG®

Christmas



法国 LPG®

成就自然美力 Fight For Natural Beauty